

מצב מאושר על פי תכנית: 2/140/02/9

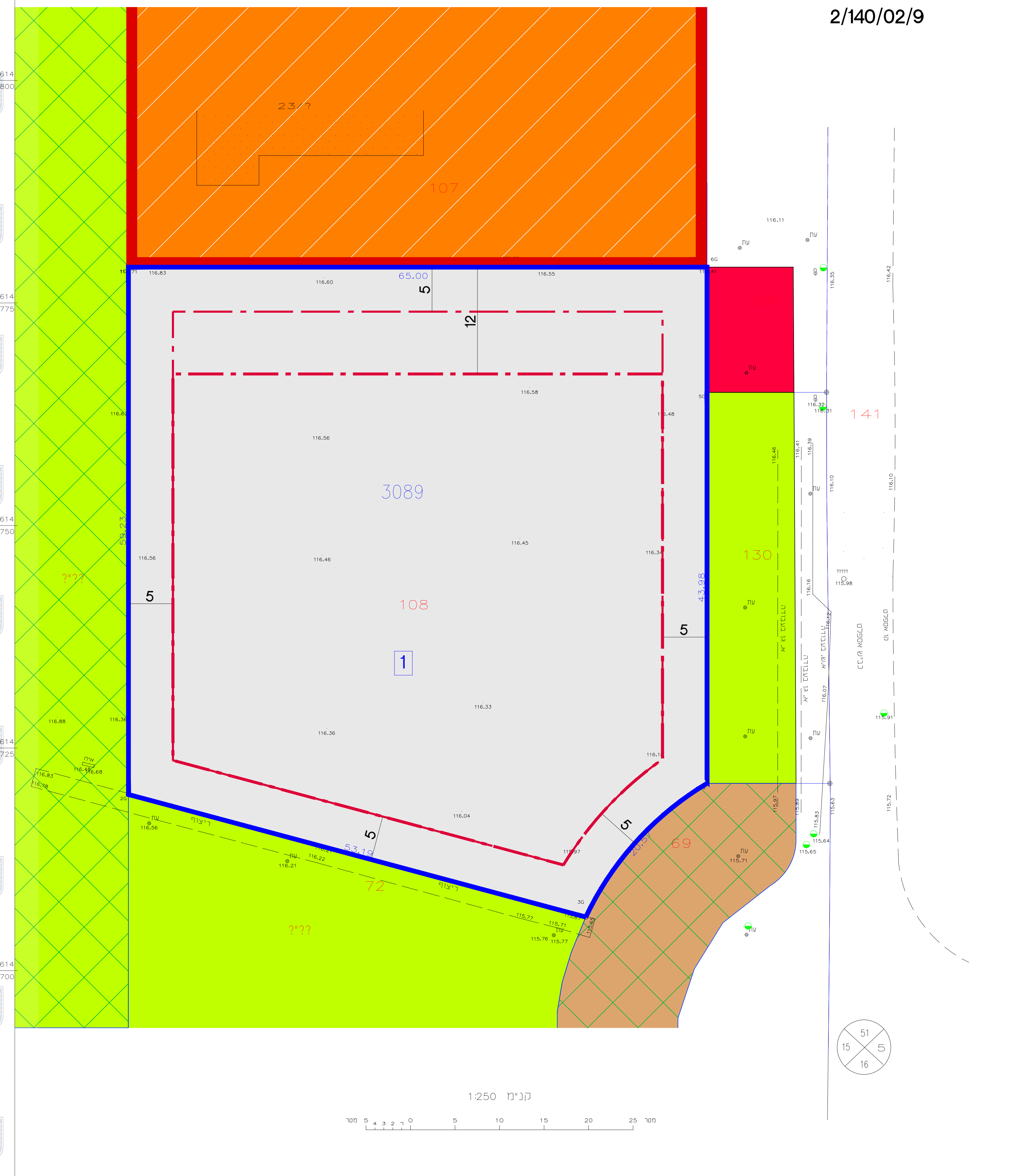

מקרא

- גבול חלקה
- גבול גוש
- ג.בניה
- ג.רשת
- ג.חיה
- א.ש.
- א.ש.מ.
- א.ג.
- קו בנין
- מספר חלקה
- רוסטה
- שחת טכפון
- עמוד חשמל
- עמוד חשמל
- עמוד חשמל
- עמוד תאורה
- עמוד טכפון
- ברז שירה
- מגורי
- שגור מים
- ברז מים
- ש. ביוב
- עץ
- דקר
- ברוש
- ש. ניקוד
- ש. מים
- ש. תמרור
- תמרור
- ש. השקיה
- מסחר
- דרך מוצעת
- ככר עירוני
- פארק / גן ציבורי
- מגורים ד"ז
- שטח ציבורי פתוח
- חא שטח
- מס' גוש
- גבול תכנית
- קו בנין תכנית מאושרת מס' 2/140/02/9
- קו בנין תת קרקעי תכנית מאושרת מס' 2/140/02/9

תרשים סביבה 1:1250

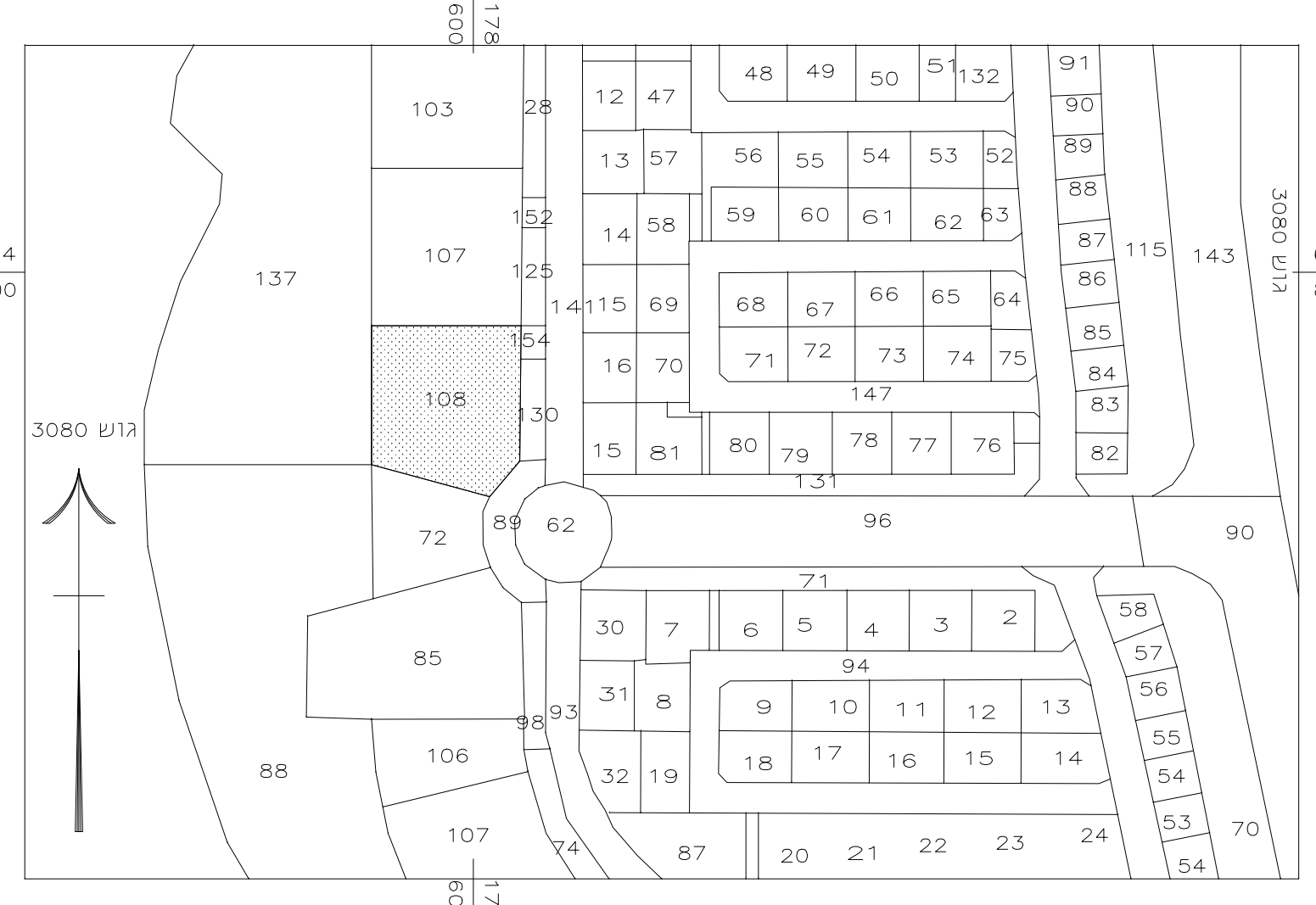

מצב מאושר

נספח לתכנית מס' 606-0737445

תוספת קומות ושטחי משרדים
למרכז מסחרי כרמי גת

גליון 1 מתוך 1

| | |
|-------------------------|------------------------|
| תחולה | רקע |
| תיאור תאריך עריכת הנספח | 27/11/2019 |
| קנ"מ | 1:250 |
| תרשימים נוספים | קנ"מ |
| תרשים סביבה | 1:1250 |
| שמות וזחתימות: | |
| עורך הנספח | שם: חגי כספי |
| | תאריך: חגי כספי מדידות |